Rummelsberger Diakonie

Ihre Fachkräfte in Nordwestbayern.
Ambulante Erzieherische Dienste

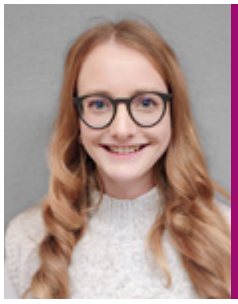

Eva Pinsard

Leitung Ambulante Erzieherische Dienste Nordwestbayern
Sozialpädagogin (M.A.)

Mobil 0151 18 55 21 63
pinsard.eva@rummelsberger.net

Büro Bamberg

Josephstraße 19
96052 Bamberg

Tel. 0951 301 88 681
Fax 0951 301 88 179

Büro Haßfurt

Hauptstraße 11
97437 Haßfurt

Tel. 09521 504 86 56

Christine Jallow

Erzieherin, Pädagogin B.A. (Universität)
Elementar- und Familienpädagogik

Mobil 0151 52 90 96 28
jallow.christine@rummelsberger.net

Arbeitsschwerpunkte
Sozialpädagogische Familienhilfe
Erziehungsbeistandschaften

Besonderes Angebot
Kinderschutzfachkraft (ISEF),
Actionpainting

Kathleen Klöppel

Diplom-Pädagogin (Universität)
Schwerpunkt Sozialpädagogik und Sozialarbeit

Mobil 0151 10 65 44 76
kloeppel.kathleen@rummelsberger.net

Arbeitsschwerpunkte
Sozialpädagogische Familienhilfe,
Erziehungsbeistandschaften

Besonderes Angebot
Systemisches Arbeiten, Traumaarbeit

Andreas May

Diplom Sozialarbeiter (FH)

Mobil 0171 5 32 44 37
may.andreas@rummelsberger.net

Arbeitsschwerpunkte
Sozialpädagogische Familienhilfe,
Erziehungsbeistandschaften

Besonderes Angebot
Erlebnispädagogik

Rummelsberger Diakonie

Cornelia Schütz

Diplom-Pädagogin (Universität)
Schwerpunkt Sozialpädagogik

Mobil 0151 53 60 84 06
schuetz.cornelia@rummelsberger.net

Arbeitsschwerpunkte
Sozialpädagogische Familienhilfe, Erziehungsbeistandschaften

Besonderes Angebot
Arbeit mit Therapiehund, Systemisches Arbeiten, Entspannungstechniken

Henry

Therapiehund

über Cornelia Schütz Mobil 0151 53 60 84 06
schuetz.cornelia@rummelsberger.net

Arbeitsschwerpunkte
Streichelbar, Ruhepol, Gute Laune vermitteln

Besonderes Interessen
Spazierengehen, Essen, Schlafen, Gestreichelt werden

Kai Weil

Diplom-Sozialarbeiter (FH), Erzieher

Mobil 0151 72 43 03 07
weil.kai@rummelsberger.net

Arbeitsschwerpunkte
Sozialpädagogische Familienhilfe, Erziehungsbeistandschaften

Besonderes Angebot
Erlebnispädagoge

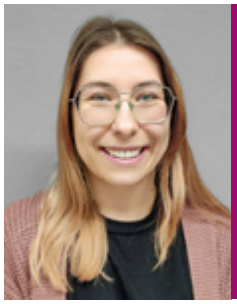

Laura-Sophie Wolfschmidt

Pädagogin (B.A.)

Mobil 0151 21 47 34 82
wolfschmidt.laura-sophie@rummelsberger.net

Arbeitsschwerpunkte
Sozialpädagogische Familienhilfe, Erziehungsbeistandschaften

Jennifer Zörner

Diplom-Pädagogin (Universität)
Elementar- und Familienpädagogik

Mobil 0151 46 10 02 53
zoerner.jennifer@rummelsberger.net

Arbeitsschwerpunkte
Sozialpädagogische Familienhilfe, Erziehungsbeistandschaften

Besonderes Angebot
Kinder-und Jugendlichentherapeutin in Ausbildung

Rummelsberger Diakonie

Büro Forchheim

Bayreuther Straße 106
90765 Fürth
Fax 09191 6 21 97 52

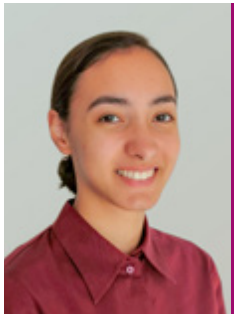

Rachel Berger

Soziale Arbeit (B.A.)

Mobil 0160 95 61 03 29
berger.rachel@rummelsberger.net

Arbeitsschwerpunkte
Sozialpädagogische Familienhilfe, Erziehungsbeistandschaften

Besonderes Angebot
Ressourcen- und lösungsorientierte Arbeit mit komplexen Familiensystemen

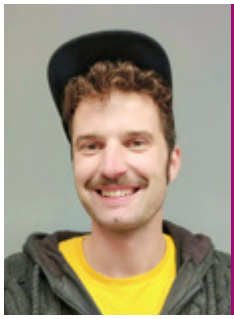

Heinrich Eismann

Soziale Arbeit (B.A.)

Mobil 0151 10 64 72 71
eismann.heinrich@rummelsberger.net

Arbeitsschwerpunkte
Sozialpädagogische Familienhilfe, Erziehungsbeistandschaften

Besonderes Angebot
Erlebnispädagogik

Simone Franke

Diplom Sozialpädagogin (FH)

Mobil 0152 55 18 94 03
franke.simone@rummelsberger.net

Arbeitsschwerpunkte
Sozialpädagogische Familienhilfe, Erziehungsbeistandschaften

Katharina Kraus

Kindheitspädagogin (B.A.), Erzieherin

Mobil 0151 46 10 02 53
kraus.katharina@rummelsberger.net

Arbeitsschwerpunkte
Sozialpädagogische Familienhilfe, Erziehungsbeistandschaften

Besonderes Angebot
Familiencoach

Rummelsberger Diakonie

Josephine Kellner

Soziale Arbeit (B.A.)
Internationale Soziale Arbeit (M.A.)

Mobil 0175 6 68 27 96
kellner.josephine@rummelsberger.net

Arbeitsschwerpunkte
Sozialpädagogische Familienhilfe, Erziehungsbeistandschaften

Besonderes Angebot
Internationale Soziale Arbeit

Michael Matuszynski

M.A. Comparative European Social Studies
B.A. Sozialpädagogik / Soziale Arbeit

Mobil 0152 02 99 20 05
matuszynski.michael@rummelsberger.net

Arbeitsschwerpunkte
Sozialpädagogische Familienhilfe, Erziehungsbeistandschaften, Erlebnispädagogische Maßnahmen

Besonderes Angebot
Mediator, spricht Polnisch und Spanisch, Kinder- und Jugendlichentherapeut in Ausbildung

Diakon Hans-Peter Schnick

Heilpädagoge
Traumapädagoge

Mobil 0152 34 02 23 75
schnick.hans-peter@rummelsberger.net

Arbeitsschwerpunkte
Sozialpädagogische Familienhilfe, Erziehungsbeistandschaften

Besonderes Angebot
Christlich-spirituelle und interkulturelle Orientierungshilfen, systemisches Arbeiten, Gestalttherapie

0124/5587/1